



การไฟฟ้าส่วนภูมิภาค
PROVINCIAL ELECTRICITY AUTHORITY

เลขที่ ก.ค.กพส. (ปบ) 10533 10533
ชื่อผู้รับ นายถึกพงษ์ วงษ์พันธุ์หา
ชื่อผู้ส่ง นายสุเทพ หอยสังข์ทอง

วันที่ ๓๐ กันยายน ๒๕๖๔
ตำแหน่ง อก.ปบ.(ก.๓)
ตำแหน่ง รจก.(ท) ปฏิบัติงานแทน ผจก.กฟอ.กำแพงแสน

ด้วยการไฟฟ้า อ.กำแพงแสน จะขอตัดไฟเพื่อปฏิบัติงาน ปรับปรุงระบบจำหน่าย พีดเคอร์ ๖ สถานีไฟฟ้า กำแพงแสน ตามแผนผัง
สังเขปแนบ จำนวน ๑ แผ่น ดังนี้

ที่	พีดเคอร์	วัน/เดือน/ปี	ตั้งแต่เวลา	ถึงเวลา	ลักษณะงานที่ปฏิบัติ/บริเวณ	จาก	ถึง	ผู้ควบคุมงาน
๑	KSA06	9 ต.ค. 64	08.00 น.	17.00 น.	ปักเสา 12.20 ม. พร้อมติดตั้งอุปกรณ์หัวเสา จำนวน 60 ต้น	KSA6R-05 รางกระเบ	SF6 ชั่วคราว <u>นายสุเทพ หอยสังข์ทอง</u>	นายนาเดช กิตยคุณวุฒิ พงง.6. ผจก.กฟอ.กพส.
๒								
๓								

พื้นที่ที่มีผู้ใช้ไฟได้รับผลกระทบ(ไฟดับ) ต.วังพิณด. ต.วังพิณด.

ผู้ประสานงานการดับไฟ ชื่อ นายศิวรินทร์ จิตติขานนท์ ตำแหน่ง พงง.๖ โทร. ๐๙๑-๙๕๒๙๙๙๖

พื้นที่ ที่ขอตัดไฟปฏิบัติงานมีสายเคเบิลใยแก้วนำแสงของ กฟภ. (หากมีโอกาสชำรุด ผศส.กรส.(ก.๓) จะไปตรวจสอบก่อนปฏิบัติงาน

๑. มีสายเคเบิลใยแก้วนำแสง ๑.๑ มีโอกาสชำรุด ๑.๒ ไม่มีโอกาสชำรุด
๒. ไม่มีสายเคเบิลใยแก้วนำแสง

(นายสุเทพ หอยสังข์ทอง)
ตำแหน่งรจก.(ท) ปฏิบัติงานแทน
ผจก.กฟอ.กำแพงแสน

สำหรับแผนกควบคุมการจ่ายไฟ (ผคฟ.) กฟภ.๓

เรียน อก.ปบ.(ก.๓)

ผคฟ. พิจารณาแล้วเห็นควร

อนุมัติให้ตัดไฟตามคำขอข้อ 1 พีดเคอร์ KSA06 จาก KSA6R-05 ถึง รพ.๖๓. ๕๐๖๐ป.ป.
ในวันที่ ๐๙ ๑๐ ๖๔ ตั้งแต่เวลา ๐๘.๐๐ น. ถึง 17.๐๐ น. ตามใบสั่งทำสวิตซ์ชิงเลขที่ 1276/64

อนุมัติให้ตัดไฟตามคำขอข้อ พีดเคอร์ _____ จาก _____ ถึง _____
ในวันที่ _____ ตั้งแต่เวลา _____ น. ถึง _____ น. ตามใบสั่งทำสวิตซ์ชิงเลขที่ _____

พนักงานศูนย์ฯ นาย สมพร อธิมา ประสานงานการขอตัดไฟกับ ผจก. ต.ก.อ.อ. จิตติขานนท์

1๐๙.๑.๖๔

สำหรับผู้อนุมัติ

ที่ ก.๓ กปบ.(คฟ.)

เรียน ผจก. นพ. ก.๓

อก.บข.(ก.๓), อก.วว.(ก.๓)

อนุมัติ และแจ้ง จป. เพื่อตรวจสอบความปลอดภัย
พร้อมทั้งส่งข้อมูลแจ้งแผนดับไฟลงใน www.pea.co.th

นายสุเทพ หอยสังข์ทอง
รจก.(ท) ปฏิบัติงานแทน
ผจก.กฟอ.กำแพงแสน

ขั้นตอนการสวิตซ์ชิง 1 แผ่น
แผนผังแนบ 1 แผ่น

ผจฟ. _____ (สถานี _____)

เพื่อทราบ และจัดพนักงานเข้าปฏิบัติงานร่วมกับศูนย์ฯ นครปฐม
ตั้งแต่วันที่ _____ น. เป็นต้นไป จนกว่างานจะแล้วเสร็จ

(นายเลอพงศ์ แก่นจันทร์)

รท.ปบ.(ก3) ปฏิบัติงานแทน อก.ปบ.(ก3)

ใบสั่งทำสวิตชิง

1. สถานที่ทำงาน	KSA6R-05 (รางกระเบา) - SF6 ชค.(บ้านไร่ปลายนา)				
2. กำหนดวันที่ทำงาน	9 ต.ค. 64	เวลา	08.00 น.	ถึง	17.00 น.
3. ผู้ขอทำงาน	กฟอ.กพส.	งานที่ทำ	ปรับปรุงระบบจำหน่าย		ตามใบขอปฏิบัติงาน 1276/2564
4. เตรียมการสวิตชิงโดย	นายสามารถ จิตรมานะศักดิ์			วันที่	1 ตุลาคม 2564
5. ตรวจสอบสวิตชิงโดย				วันที่	1 ตุลาคม 2564
6. อนุมัติสวิตชิงโดย				วันที่	1 ตุลาคม 2564
7. สั่งทำสวิตชิงโดย	1. นายภุชณะศักดิ์, นายขุนทอง, นายสุธี, นายศุภสวัสดิ์, นายพนิต 2. นายนครินทร์, นายอนุสรณ์, นายธนิต, นายมโนช 3. นายสถาพร, นายมงคล, นายศักดิ์สิทธิ์, นายอมร				(กะ1 00.00 น. - 08.00 น.) (กะ2 08.00 น. - 16.00 น.) (กะ3 16.00 น. - 24.00 น.)

ที่	รหัสอุปกรณ์	สภาพอุปกรณ์ ปกติก่อน ดำเนินการ	ดำเนินการ	เวลา	ผู้ดำเนินการ	ผู้สั่งการ	หมายเหตุ
1	ตรวจสอบอุปกรณ์ป้องกันและอุปกรณ์ตัดตอนก่อนทำสวิตชิง						
2	KSA08R-01	Normal	Nonreclosing, ALT		กพส.		R ปากทางค้ายูกเสือ
3	KSA06R-05	Normal	Nonreclosing, ALT		กพส.		R แยกรางกระเบา
4	ย้ายโหลด KSA06 บางส่วนไปจ่ายไฟจาก KSA08						
5	KSA06S-25	ปลด	สับ		กพส.		DIS แยกรางหมัน
6	SF6 ชค.ไลน์ KSA06	สับ	ปลด		กพส.		SF6 บ้านไร่ปลายนา
7	เมื่อพร้อมดับไฟเวลา 08.00 น.						
8	KSA06R-05	สับ	ปลด		กพส.		R แยกรางกระเบา
9	แจ้ง กฟอ.กพส.ปลดใบมีดด้านออกไลน์ออกทั้ง 3 เฟส						
10	แจ้งหน่วยงานเทสไฟช็อตกราวด์ จุด G1						
11	แจ้งหน่วยงานเทสไฟช็อตกราวด์ จุด G2						
12	แจ้งชุดปฏิบัติงานทำงานได้						
13	KSA08R-01	Nonreclosing, ALT	Normal		กพส.		R ปากทางค้ายูกเสือ
สิ้นสุด Switching ช่วงเช้า							
14	เมื่อชุดทำงานปฏิบัติงานแล้วเสร็จ						
15	KSA08R-01	Normal	Nonreclosing, ALT		กพส.		R ปากทางค้ายูกเสือ
16	แจ้งหน่วยงานทำการปลดช็อตกราวด์ จุด G1						
17	แจ้งหน่วยงานทำการปลดช็อตกราวด์ จุด G2						
18	แจ้ง กฟอ.กพส.สับใบมีดด้านออกไลน์เข้าทั้ง 3 เฟส						
19	KSA06R-05	ปลด	สับ คง Nonreclosing,ALT		กพส.		R แยกรางกระเบา
20	ย้ายโหลด KSA06 บางส่วนกลับจาก KSA08						
21	SF6 ชค.ไลน์ KSA06	ปลด	สับ		กพส.		SF6 บ้านไร่ปลายนา
22	KSA06S-25	สับ	ปลด(ใช้โหลดบัสเตอร์)		กพส.		DIS แยกรางหมัน
23	KSA08R-01	Nonreclosing, ALT	Normal		กพส.		R ปากทางค้ายูกเสือ
24	KSA06R-05	Nonreclosing, ALT	Normal		กพส.		R แยกรางกระเบา
สิ้นสุด Switching ทั้งหมด							

บันไดปฐมภูมิ

บันไดทุติยภูมิ

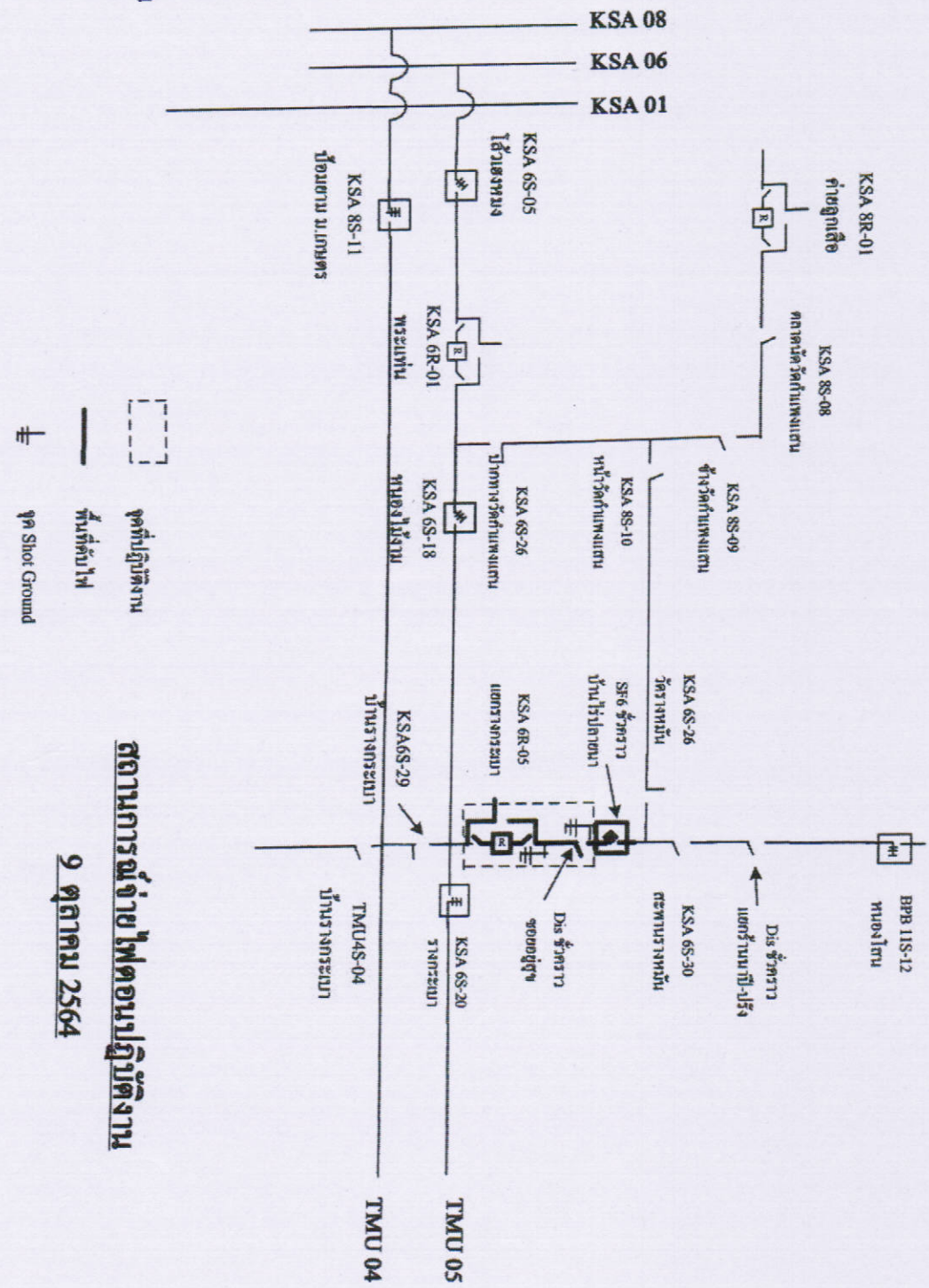

สถานการจ่ายไฟตอนปฏิบัติงาน

9 ตุลาคม 2564